

Description

Sur près de 4 000 ha, le site de la Montagne Côte-d'Orienne accueille de nombreuses espèces protégées au sein d'habitats aussi divers et variés tels que les forêts, les pelouses, les éboulis, les milieux aquatiques ou encore les cavités à chauves-souris.

En parcourant ces milieux, il vous sera possible de :

Partir à la découverte du Sabot de Vénus en remontant la Combe de Bellefontaine,

Contempler le paysage sur le promontoire des Roches Saint-Claude...

...Découvrir toutes sortes de papillons dans les pelouses sèches de Saulx-le-Duc,

Comprendre d'où viennent les étranges formations de tuf des Sources de l'Ignon,

Déambuler au gré du cours du Suzon,

...et bien d'autres promenades vous permettront de découvrir les richesses naturelles de ce territoire.

Natura 2000,
c'est aussi...

L'ADHÉSION
À LA CHARTE
NATURA 2000

L'ÉVALUATION
DES INDICENCES
POUR TOUT PROJET
SUSCEPTIBLE
D'IMPACTER
LES ESPÈCES DU SITE
NATURA 2000

DES ANIMATIONS
DE SENSIBILISATION

LE FINANCEMENT
D'ACTIONS EN FAVEUR
DE LA BIODIVERSITÉ
SOUS FORME
DE CONTRAT

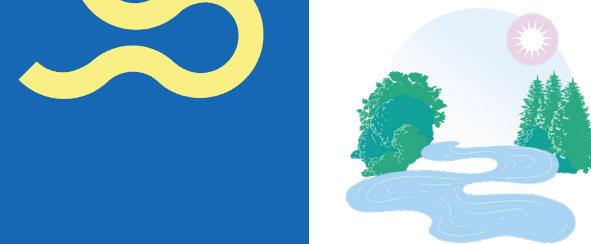

UN LARGE RÉSEAU
DE PARTENAIRES

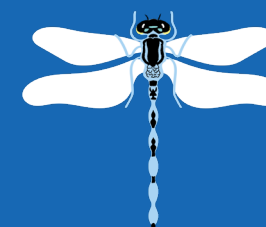

Pays *Seine-et-Tilles*
en Bourgogne

Site Natura 2000 de la Montagne côte-d'orientie

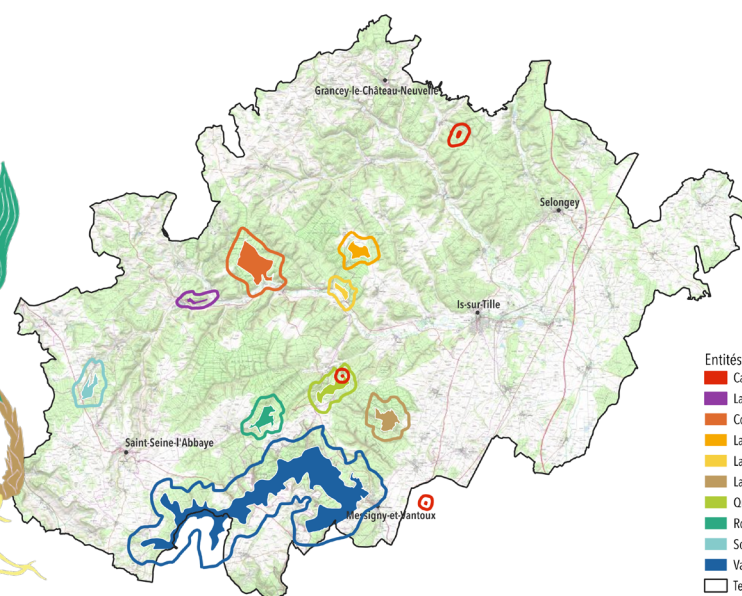

- Entités du site Natura 2000
- Cavités à chauves-souris
 - Lamargelle
 - Combe de Bellefontaine
 - La Bonnière nord
 - La Bonnière sud
 - Laverottes
 - Quinquendolle
 - Roche Aubin
 - Sources Ignon
 - Val Suzon
 - Territoire du Pays Seine-et-Tilles

Realisation : © PSIB 2024 - Fond de plan : IGN SCAN 25®

Le territoire du Pays Seine-et-Tilles en Bourgogne

Le Pôle d'Equilibre Territorial et Rural (PETR) Seine-et-Tilles, qui porte Natura 2000, est composé de 66 communes. 26 000 habitants peuplent le territoire.

Le PETR est un espace de concertations et de mutualisation entre les trois communautés de communes qui le composent :

- **Communauté de Communes Tille & Venelle**
- **Communauté de Communes des Vallées de la Tille et de l'Ignon**
- **Communauté de Communes Forêts, Seine et Suzon**

Le PETR est piloté par des élus du territoire et des représentants de la société civile. Il intervient sur des thématiques diverses telles que la santé, la culture, la biodiversité, la forêt, l'alimentation.

Réseau Natura 2000

Natura 2000 est un dispositif européen créé en 1992 ayant pour objectif la préservation de la biodiversité.

Les sites Natura 2000 dits « Zones spéciales de conservation (ZSC) » correspondent à des sites Natura 2000 pour lesquels les enjeux Faune, Flore et Habitats sont importants.

Afin de préserver ces enjeux, des objectifs et mesures sont définis pour chaque site en concertation avec les acteurs locaux.



Site Natura 2000 de la Montagne Côte-d'Orienne

Entre Dijon et le Châtillonnais, la présence d'habitats naturels et d'espèces remarquables ont valu la création de plusieurs sites Natura 2000 dès 2005 afin de participer à leur maintien dans la région.

Ces sites ont depuis fusionné en 2019 et portent désormais le nom de « Montagne Côte-d'Orienne ».



Site Natura 2000 - Montagne Côte-d'Orienne

Mathilde Poissenot Animatrice Natura 2000

Place de l'Eglise

21 440 Saint-Seine-l'Abbaye

natura2000@pays-seine-et-tilles.fr

03 80 35 22 75

Pour plus d'informations, inscrivez-vous à notre newsletter via notre site web.

Rendez-vous sur www.pays-seine-et-tilles.fr ou www.montagne-dijonnaise.n2000.fr

Illustrations : Clémentine Zwahlen
Conception graphique : PSTB 2024

